

โครงการ ก่อสร้างคู่อ้อมน้ำคอกบึงศรีมหาเหล็ก หมู่ที่ ๓
จากบ้านบางเสด็จ สะอาดนวก ถึง คู่อ้อมน้ำไร่ นายบุญมี เมื่องถาวร
ขนาดกว้าง ๐.๕๐ เมตร ยาว ๑๘๕ เมตร ลึก ๐.๗๐ เมตร
หน้า ๐.๑๐ เมตร รายละเอียดตามแบบรูปรายการที่
อบต.หนองกระเจ็ดกำแพง

รายการประกอบแบบ

รายละเอียดประกอบแบบ

1. ผู้รับจ้างต้องตรวจสอบสถานที่ก่อสร้างก่อนลงมือทำงาน
2. ก่อนทำการก่อสร้างผู้รับจ้างต้องแจ้งผู้ควบคุมงานรับทราบ
3. ผู้รับจ้างต้องทำการตรวจสอบและรายการที่ต้องให้เป็นถูกต้อง พร้อมแนบวางแผนการปฏิบัติงานให้เหมาะสมถูกต้องตามขั้นตอนและตามมาตราฐานงานก่อสร้างที่ดีของงานก่อสร้างและรายการ โดยผู้รับจ้างจะต้องส่งแผนการปฏิบัติงานให้ผู้ว่าจ้างพิจารณาให้ความเห็นชอบก่อนดำเนินงาน

๔. ผู้รับจ้างจะต้องทำการก่อสร้างด้วยความระมัดระวังโดยไม่ให้เกิดความเสียหายต่อทรัพย์สินทางราชการและเอกชน

๕. ค่าระดับของหลักหมุดหลักฐานตามแบบที่กำหนด(BM) เป็นค่าระดับสมมติที่ใช้เฉพาะในงานก่อสร้างเท่านั้น

๖. รถขนส่งวัสดุเครื่องมือเครื่องกลและเครื่องจักรที่ใช้ในการก่อสร้างต้องปฏิบัติตามกฎหมาย

๗. ผู้ควบคุมงาน หมายถึงผู้ควบคุมงาน ผู้แทน อดต. หรือบริษัทตามคำสั่ง อดต.

๘. มาตราฐานงานก่อสร้างให้ใช้รายการมาตรฐานงานทาง สำหรับ อดปท. (ทล) ฉบับปัจจุบัน

๙. ที่จุดเริ่มต้นและสิ้นสุดโครงการ รวมทั้งทางแยก ให้ปรับระดับของถนนให้กลมกลืนกับถนนเดิมโดยไม่ทำให้เกิดอุปสรรคต่อการจราจร และ

ไม่เป็นอันตรายต่อชีวิตและทรัพย์สิน

๑๐. สาธารณูปโภค และสาธารณูปโภคต่างๆ เช่น ไฟฟ้า, โทรศัพท์, ประปา, ท่อระบายน้ำ เป็นต้น ที่อยู่บริเวณที่ก่อสร้างและเป็นอุปสรรคต่อการก่อสร้าง ผู้รับจ้างต้องดำเนินการติดต่อหน่วยงานที่เกี่ยวข้องเพื่อย้ายสิ่งต่างๆ เหล่านี้ไปให้พ้น ค่าใช้จ่ายต่างๆ ให้เป็นของผู้รับจ้าง

๑๑. รายการใดที่มิได้กำหนดไว้ในแบบหรือข้อกำหนดไว้ชัดเจนหรือแสดงไว้ชัดเจนกัน หรือมีปัญหาในการก่อสร้าง หรือไม่ไปตามวิชา

ช่างที่สั ให้รายงานและดำเนินการตามดุลพินิจของคณะกรรมการตรวจงาน

๑๒. ผู้รับจ้างจะต้องมีมาตรการในการป้องกันอุบัติเหตุต่างๆ อันเกิดขึ้นจากการทำงานก่อสร้าง ไม่ว่าจะวัสดุสภาพแวดล้อมแห่ง

งานที่กระทำหรือมีสาเหตุจากกิจกรรมการงานก่อสร้างที่ไม่เหมาะสม ทั้งนี้เพื่อความปลอดภัยของชีวิตและทรัพย์สินทั้งหมดที่เกี่ยวข้อง

มาตรการเกี่ยวกับการป้องกันอุบัติเหตุนี้ ผู้รับจ้างจะต้องปฏิบัติตามมาตรฐานความปลอดภัยในการก่อสร้างที่กฎหมายกำหนด

๑๓. ผู้รับจ้างจะต้องติดป้ายเตือน เครื่องหมายจราจรหรือสัญญาณไฟ ในระหว่างก่อสร้างตามมาตรฐานกรมทางหลวงชนบท

๑๔. ในกรณีที่ก่อสร้างเนื่องงานไม่ครบตามที่มีปริมาณกำหนดไว้ในแบบรูปและรายการ ผู้รับจ้างจะต้องยื่นยอมให้หักเงินค่าก่อสร้างไปตามส่วน

สำหรับอุบัติเหตุอันเกิดจากงานก่อสร้างทุกชนิดที่แจ้ง และคดีอาญา ผู้รับจ้างต้องยื่นผู้รับผิดชอบทั้งสิ้น

๑๕. เมื่อทำการก่อสร้างเรียบร้อยแล้ว ผู้รับจ้างต้องตรวจสอบความเรียบร้อยก่อนแจ้งผู้ควบคุมงาน หรือคณะกรรมการตรวจงาน

-หมายเหตุ

หากมีอุบัติเหตุเกิดขึ้น เนื่องจากความประมาทเลินเล่อของผู้รับจ้าง

เพราะไม่ปฏิบัติตามรายการประกอบแบบก่อสร้าง ผู้รับจ้างจะต้องรับผิดชอบ

คดีใช้ศาลเสียหายในชีวิตและทรัพย์สินของผู้ประสบอุบัติเหตุ ทุกกรณี โดยไม่จำกัด

ความรับผิดชอบ แต่ไม่เกินตามที่กฎหมายกำหนดไว้



องค์การบริหารส่วนตำบล
หนองกระเจ็ด

โครงการ
ก่อสร้างคูน้ำกั้นคลองศรีนครินทร์เหนือ หมู่ที่ 3

สถานที่ก่อสร้าง
หมู่ที่ 3 ถนนสายที่ ๑-บ้านลาด ๑ เพชรบุรี

ผู้เขียน
(นายสุวิทย์ ใจกล่ำ)
ผู้เขียนแบบช่างโยธา

วิศวกร
(นายชัชวาล ใจกล่ำ)
ผู้เขียนแบบช่างโยธา

ตรวจแบบ
(นายชัชวาล ใจกล่ำ)
สม. 7179

ผู้ควบคุม
(นายชัชวาล ใจกล่ำ)
ผู้อำนวยการโครงการ

อนุมัติ
(นายชัชวาล ใจกล่ำ)
นายก อบต.หนองกระเจ็ด

แสดงแบบ
(นายชัชวาล ใจกล่ำ)
นายก อบต.หนองกระเจ็ด

- รายการประกอบแบบ

แบบเลขที่ 4/ 2568

รับ / เดือน / ปี
27 กรกฎาคม 2567

แผ่นที่ 1

จำนวน 6



N

องค์การบริหารส่วนตำบล
หนองกระเจ็ด

โครงการ

ก่อสร้างอุโมงค์ระบายน้ำจากบึงศรีมงคล หมู่ที่ ๖

สถานที่ก่อสร้าง

หมู่ที่ ๘ พงศกระเจ็ด อ.บ้านลาด จ.เพชรบุรี

ผู้เขียน

(นายศุภชัย ใจกล้า)
ผู้อำนวยการกองช่างโยธา

วิศวกร

นายชัชวาล แสงอรุณ
ธ.ม. ๗๑๗๖

ตรวจแบบ

(นายพลากร มังกร)
ผู้อำนวยการกองช่างโยธา

เห็นชอบ

(นายบรรเทิง เกตุสร้าง)
ปลัด อบต.หนองกระเจ็ด

อนุมัติ

(นายสุรเชษฐ์ เมืองถาวร)
นายก อบต.หนองกระเจ็ด

แสดงแบบ

-แบบที่โดยช่างแปล

แบบเลขที่

4 / ๒๕๖๘

รับ / เดือน / ปี

27 กรกฎาคม ๒๕๖๗

แผ่นที่

จำนวน

2 6

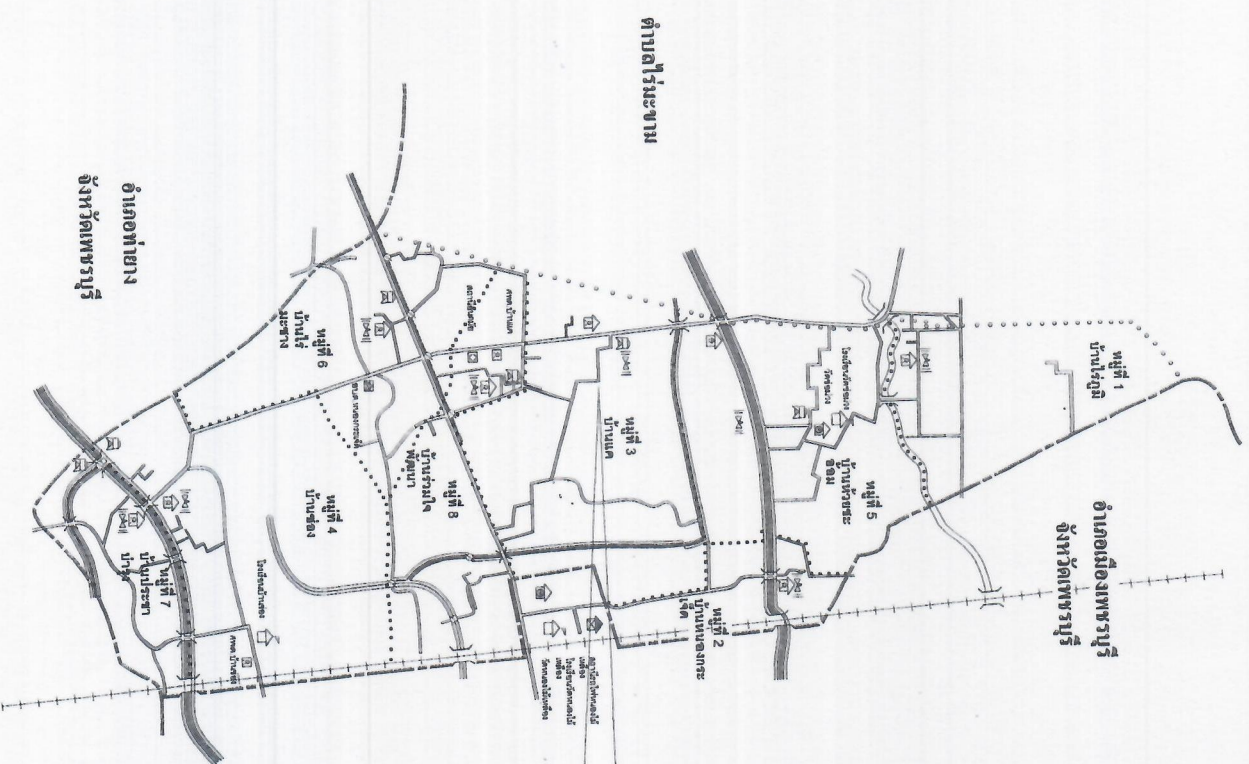

ตำบลระฆัง

อำเภอท่ายาง
จังหวัดเพชรบุรี

แผนที่โดยช่างแปล

สถานที่ที่โครงการ ก่อสร้างอุโมงค์ระบายน้ำจากบึงศรีมงคล หมู่ที่ ๖ จากบ้านบึงศรี สะอาดนัก ถึง คูคลองน้ำราษฎร์ชุม เมืองถาวร



**องค์การบริหารส่วนตำบล
หนองกระเจ็ด**

โครงการ

ก่อสร้างคูส่งน้ำคลองกรีตเสริมเหล็ก หมู่ที่ 3

สถานที่ก่อสร้าง

หมู่ที่ 3 ม.หนองกระเจ็ด อ.บ้านลาด จ.เพชรบุรี

ผู้เขียน

(นายสุวิทย์ ไชยกล้า)
ผู้ช่วยนายช่างโยธา

วิศวกร

นายช. ประสงค์
081.7179

ตรวจแบบ

(นายพลาพล ภิวงษา)
ผู้อำนวยการกองช่าง

ผู้เขียน

(นายบรรเทิง เกตุสว่างค์)
ปลัด อ.ม. หนองกระเจ็ด

อนุมัติ

(นายจรัส เมืองสาร)
นายก อ.ม. หนองกระเจ็ด

แสดงแบบ

-แบบที่แนบส่งคูส่งน้ำ

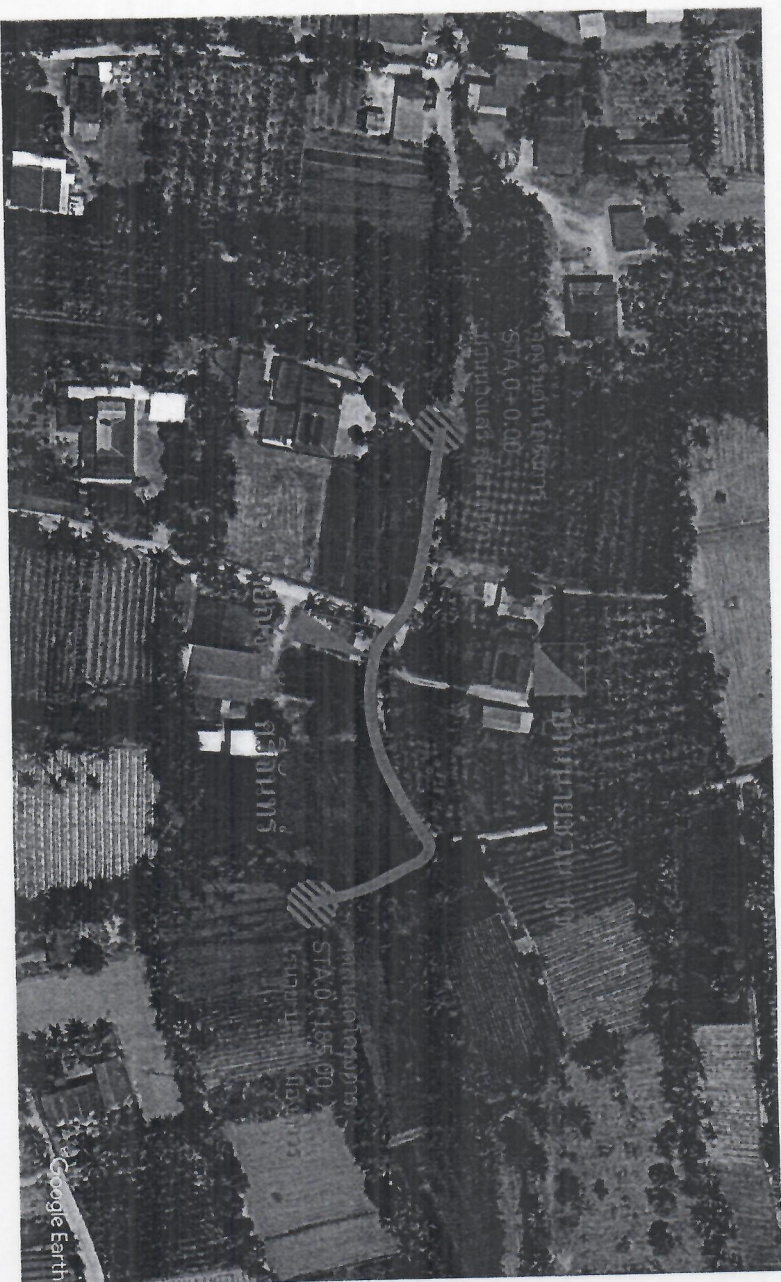

โครงการ ก่อสร้างคูส่งน้ำคลองกรีตเสริมเหล็ก หมู่ที่ 3
จากบ้านนางเสรี สะอาดนัก ถึง คูส่งน้ำบ้านยาบุญมี เมืองถาวร
ขนาดกว้าง ๐.๖๐ เมตร ยาว ๑๘๕ เมตร ลึก ๐.๗๐ เมตร
หนา ๐.๑๐ เมตร

วันที่ 27 กรกฎาคม 2567

หน้า 3 จำนวน 6



องค์การบริหารส่วนตำบล
หนองกระเจ็ด

โครงการ
ก่อสร้างฝายน้ำล้นคอนกรีตเสริมเหล็ก หมู่ที่ ๖

สถานที่ก่อสร้าง
หมู่ที่ ๖, หนองกระเจ็ด อ.บ้านลาด จ. เพชรบุรี

ผู้เขียน
(นายสุวิชัย ใจกล่ำ)
ผู้ชำนาญช่างโยธา

วิศวกร
นายชรัสhte ใสสง่า
881.7179

ตรวจแบบ
(นายพลาพล นามงาน)
ผู้อำนวยการกองช่าง

phêชอบ
(นายบรรจง เกตุวิจิตร)
ปลัด อบต. หนองกระเจ็ด

อนุมัติ
(นายสุวิชัย ใจกล่ำ)
นายก อบต. หนองกระเจ็ด

แสดงแบบ
- รูปตัด คู่งน้ำ คสล.

แบบเลขที่ 4/ 2568

รับ / เสนอ / ๗
27 กรกฎาคม 2567

แผ่นที่ 4

จำนวน 6

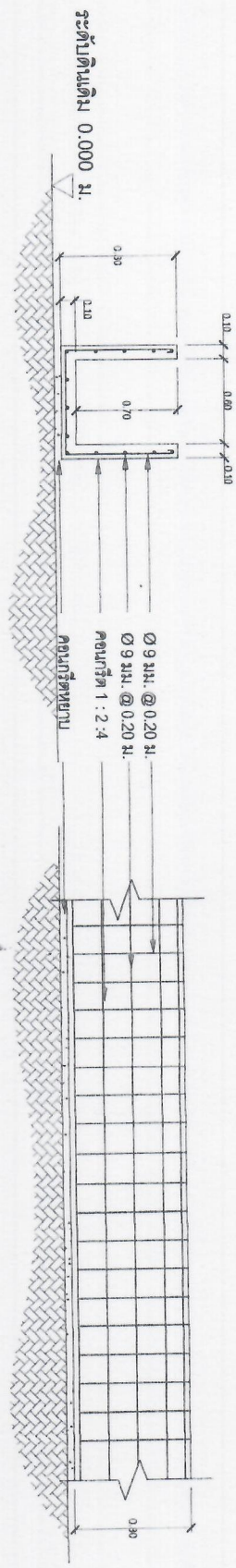

รูปตัด คู่งน้ำ คสล.

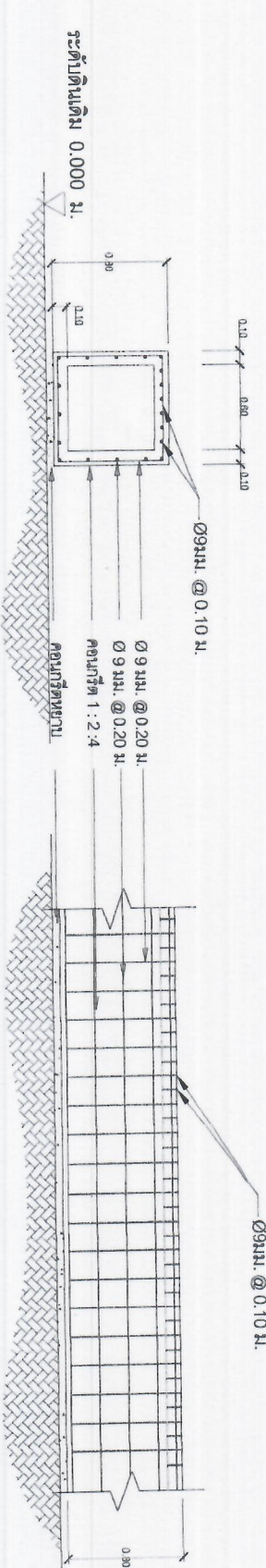

รูปตัด คู่งน้ำ คสล.



องค์การบริหารส่วนตำบล
หนองกระเจ็ด

โครงการ

ก่อสร้างคูน้ำกั้นคลองเสริมเหล็ก หมู่ 7

สถานที่ก่อสร้าง

หมู่ 7 ถนนสายหลัก อ.บ้านคา ร.1๗กู่

ผู้เขียน

(นายศิริชัย ไกลดำ)
ผู้อำนวยการช่างโยธา

วิศวกร

นายจรินทร์ หัสดีรัมย์
ท.ร.ร.๒๒

ตารางแบบ

(นายพลาพล ฝั่งหวง)
ผู้อำนวยการกองช่างโยธา

ผู้เขียนแบบ

(นายพรพิชิต เทอดรุ่งเรือง)
ปลัด อบต.หนองกระเจ็ด

อนุมัติ

(นายจรัสสิน เมืองถาวร)
นายก อบต.หนองกระเจ็ด

แสดงแบบ

-รูปตัด-ขยายย ด้านข้างของป้าย
-รายการประกอบแบบ

แบบเลขที่ 4/ 2568

รับ / เดือน / ปี

27 กรกฎาคม 2567

ฉบับที่ จำนวน

5 6

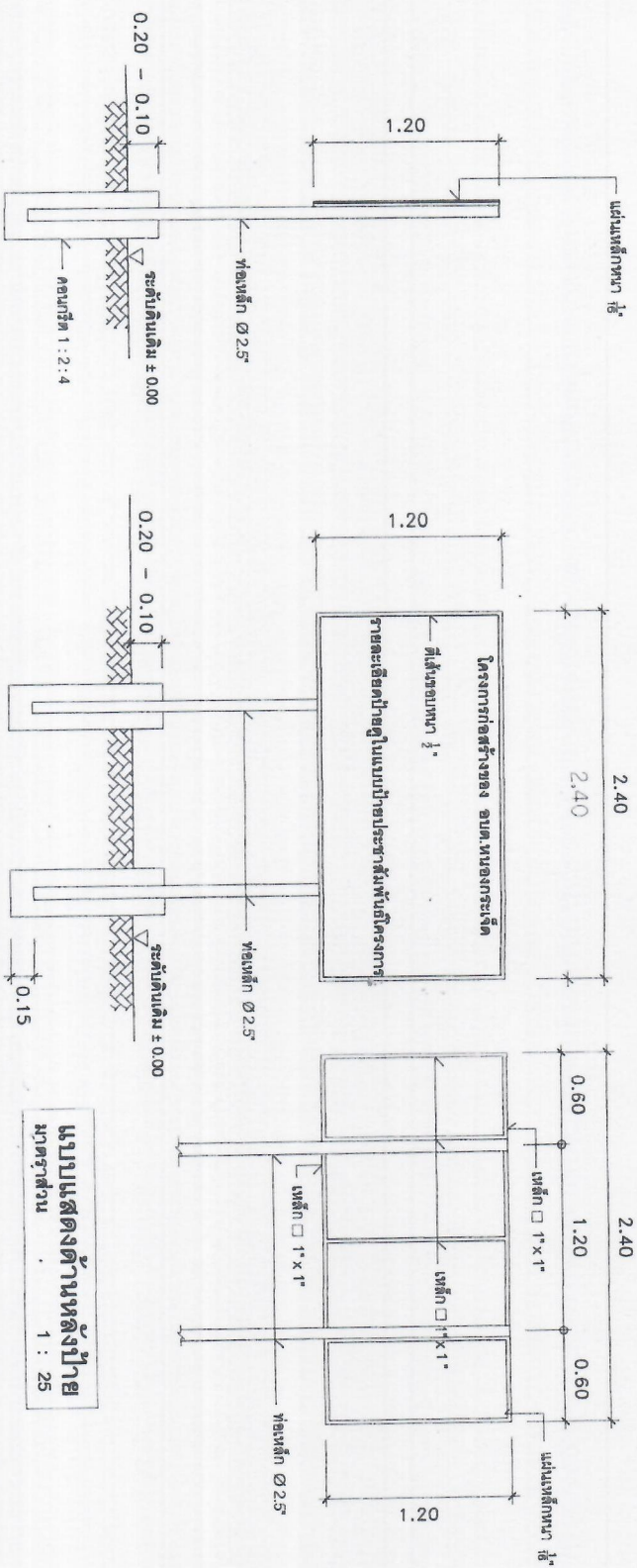

แบบแสดงด้านซ้ายป้าย
มาตราส่วน 1 : 25

แบบแสดงด้านหน้าป้าย
มาตราส่วน 1 : 25

แบบแสดงด้านหลังป้าย
มาตราส่วน 1 : 25

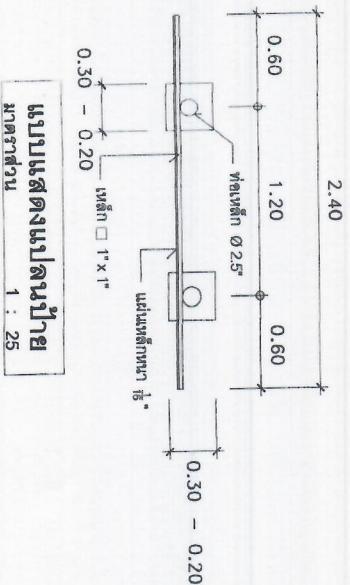

แบบแสดงแปลนป้าย
มาตราส่วน 1 : 25

รายการประกอบแบบ

- 1.เสา พื้นป้ายทาสีเขียวทั้งสองด้านใช้สีน้ำมัน ก่อนทาสีจริงผู้รับจ้าง ต้องทำการทาสีกันสนิมก่อน 1 ครั้ง จึงทำการทาสีจริง
- 2.ตัวหนังสือใช้สีขาว (จัดตามความเหมาะสมกับตัวป้าย)
- 3.แผ่นเหล็กที่ใช้มีขนาด กว้าง 1.20 เมตร ยาว 2.40 เมตรหนา 1/16"
- 4.ก่อนทำการปักป้ายโครงการผู้รับจ้างต้องทำการแจ้งผู้ควบคุมงานให้ทราบก่อน



องค์การบริหารส่วนตำบล
หนองกระเจ็ด

โครงการ
ก่อสร้างศูนย์รวมโรงเรียนกีฬา หมู่ 7

สถานที่ก่อสร้าง
หมู่ 7 ต.หนองกระเจ็ด อ.บ้านเขวาสีอุบล จ.เพชรบุรี

ผู้เขียน
(นางสุวิชัย ไกลกล้า)
ผู้อำนวยการช่างโยธา

วิศวกร
นายประจักษ์ สอนอรรถ
ร.ร. 1779

ตรวจแบบ
(นายพลพล นางงาม)
ผู้อำนวยการกองช่าง

ช่างออกแบบ
(นายบรรเทิง เกตุสว่าง)
ปลัด อบต.หนองกระเจ็ด

อนุมัติ
(นายจรัส ฝอยถาวร)
นายก อบต.หนองกระเจ็ด

แนบแบบ
- แบบนำขอที่ดินประกาศใช้ประโยชน์ที่ดิน
โครงการก่อสร้างศูนย์รวมโรงเรียนกีฬา หมู่ 7
ฉบับนำขอคืนประกาศใช้ประโยชน์ที่ดิน
(ฝ่ายช่างโยธา)

แบบเลขที่ 4/ 2568

รับ / เสนอ / 批
27 กรกฎาคม 2567

แผ่นที่ 6 จำนวน 6

โครงการก่อสร้างขององค์การบริหารส่วนตำบลหนองกระเจ็ด

โครงการก่อสร้าง.....
 ปรึษาณงาน.....
 วันเริ่มสัญญา.....
 ผู้รับจ้าง.....
 ผู้ควบคุมงาน.....

วันสิ้นสุดสัญญา.....
 กรมการตรวจการช่าง.....
 1..... (ประธานกรรมการ)
 2..... (กรรมการ)
 3..... (กรรมการ)
 4..... (กรรมการ)
 5..... (กรรมการ)

แบบป้ายประชาสัมพันธ์โครงการก่อสร้างขององค์การบริหารส่วนตำบลหนองกระเจ็ด

โครงการก่อสร้างขององค์การบริหารส่วนตำบลหนองกระเจ็ด

โครงการก่อสร้าง.....
 ปรึษาณงาน.....
 สถานที่ก่อสร้าง.....
 ผู้รับจ้าง.....
 ผู้ควบคุมงาน.....
 งบประมาณก่อสร้าง.....
 อนุมัติ. หนองกระเจ็ด โทร 032-586-261

หมายเหตุ

ก่อนที่ผู้รับจ้างเข้าดำเนินการก่อสร้าง
 ต้องทำการติดตั้งป้ายประชาสัมพันธ์(ป้ายชั่วคราว)
 ทำด้วยไม้อัด จำนวน 1 ป้าย ขนาดกว้าง 1.20 เมตร
 ยาว 2.40 เมตร พิมพ์ภาษาไทย ตัวหนังสือ
 สีขาว ตาข่ายละเอียดในแบบที่กำหนดให้.

แบบป้ายติดประกาศเพื่อประชาสัมพันธ์(ป้ายชั่วคราว)